

**SCHNITT A-A**

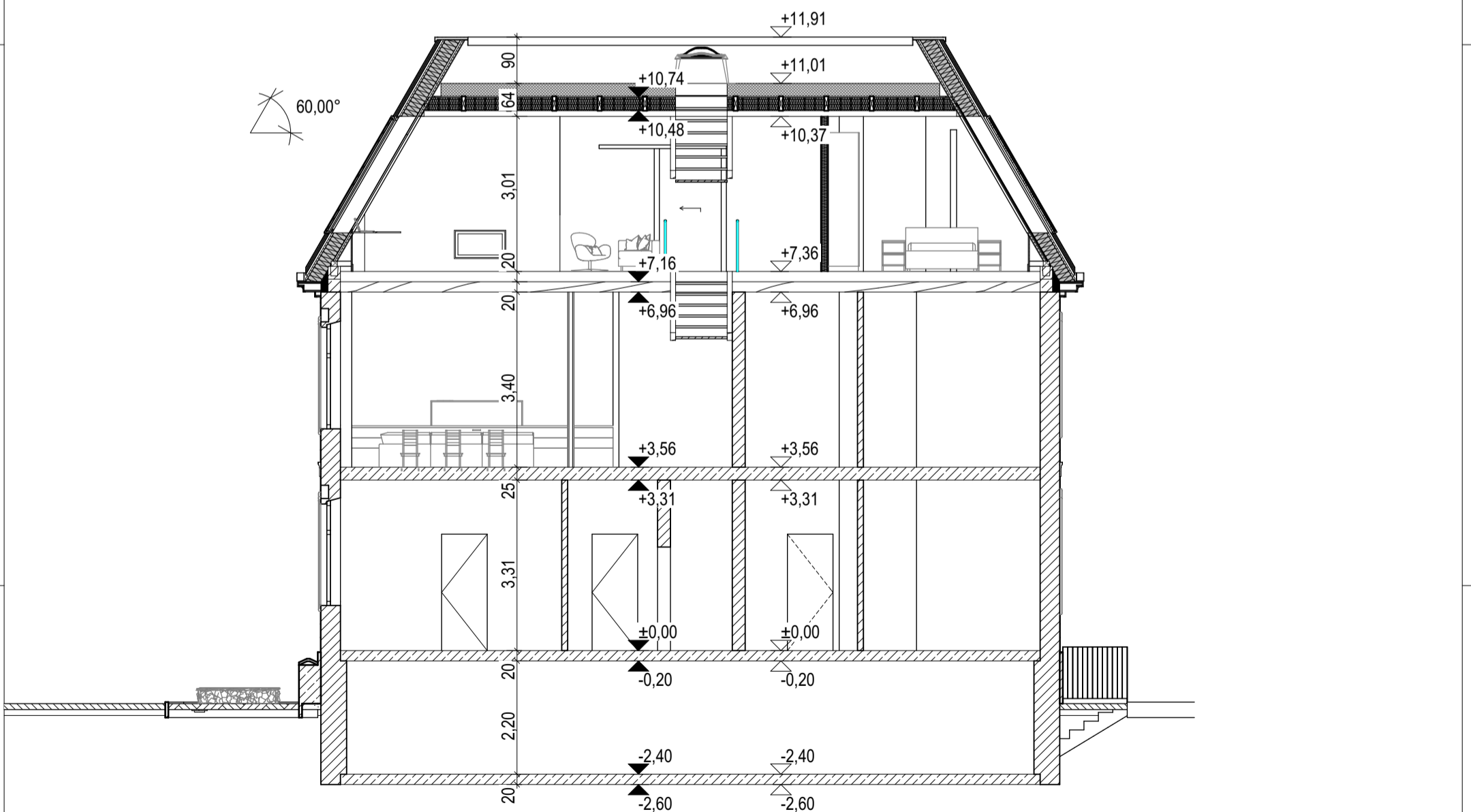

**SCHNITT B-B**

© DIESER PLANINHALT IST GEISTIGES EIGENTUM VON SPECKMANN ARCHITEKTEN & INGENIEURE.  
WEITERGABE NUR MIT GENEHMIGUNG, ÄNDERUNGEN SIND NICHT GESTATTET.  
FÜR DIE VOLLSTÄNDIGKEIT DER MIT HILFE DES PAPIERLOSEN DATENAUSTAUSCHES ÜBERMITTELTEN  
PLANSTÄNDE WIRD KEINE HAFTUNG ÜBERNOMMEN.

BAUHERR <b>Jan Hävecker</b> Hafenstraße 3 - 26919 Brake	MAßSTAB 1:100	FORMAT DIN-A3	PROJEKT-NR. 2432-4-01-SC-AA BB-T0-a	DATUM 07.08.2024	GEZ. MG	<div style="display: flex; align-items: center;"> <div style="margin-right: 10px;"> <b>SPECKMANN</b>  <small>ARCHITEKTEN &amp; INGENIEURE</small> </div> </div>
BAUVORHABEN <b>Penthaus Wohnung</b> Hafenstraße 3 - 26919 Brake	<b>Schnitt A-A   Schnitt B-B</b>			<div style="display: flex; justify-content: space-between;"> <div> <b>Dipl.-Ing. Architekt Rainer Speckmann</b>            Lindenallee 50            26122 Oldenburg         </div> <div>           Tel: 0441 / 87448            E-Mail: <a href="mailto:info@speckmann-architektur.de">info@speckmann-architektur.de</a>            Net: <a href="http://www.speckmann-architektur.de">www.speckmann-architektur.de</a> </div> </div>		