

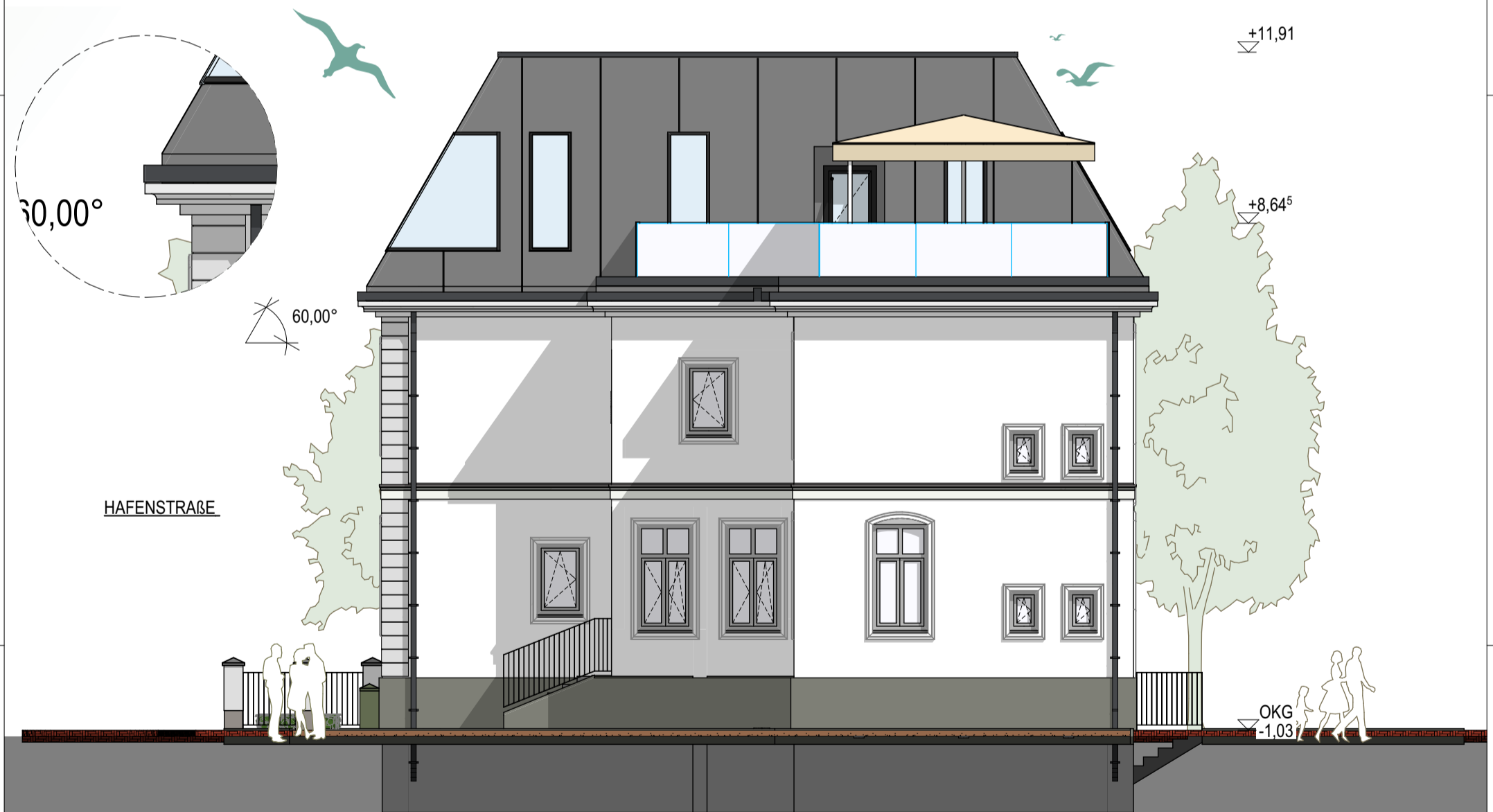



ANSICHT SÜDEN



ANSICHT WESTEN

© DIESER PLANINHALT IST GEISTIGES EIGENTUM VON SPECKMANN ARCHITEKTEN & INGENIEURE.
WEITERGABE NUR MIT GENEHMIGUNG, ÄNDERUNGEN SIND NICHT GESTATTET.
FÜR DIE VOLLSTÄNDIGKEIT DER MIT HILFE DES PAPIERLOSEN DATENAUSTAUSCHES ÜBERMITTELTEN
PLANSTÄNDE WIRD KEINE HAFTUNG ÜBERNOMMEN.

BAUHERR Jan Hävecker Hafenstraße 3 - 26919 Brake	MAßSTAB 1:100, 1:50	FORMAT DIN-A3	PROJEKT-NR. 2432-4-01-AN-N_O-T0-a	DATUM 07.08.2024	GEZ. MG	 SPECKMANN ARCHITEKTEN & INGENIEURE
BAUVORHABEN Penthaus Wohnung Hafenstraße 3 - 26919 Brake	Ansicht Norden Ansicht Osten			Dipl.-Ing. Architekt Rainer Speckmann Tel: 0441 / 87448 Lindenallee 50 26122 Oldenburg E-Mail: info@speckmann-architektur.de Net: www.speckmann-architektur.de		

VORABZUG